WEE!!!

وەرگێڕان

ئۆڵدمان.

پێداچوونەوە

ئۆڵدمان.

سپێکردنەوە

یاد رەئوف.

لکاندن

یاد رەئوف.

بەندی

11

دەی هاوڕێیان من
دەچـــم دووبارە بەختی
ئـــــەم دڵەم تـــاقی
دەکەمەوە.

بەختێکی باش.
تارێکی تر.

احه
احه

خطوة

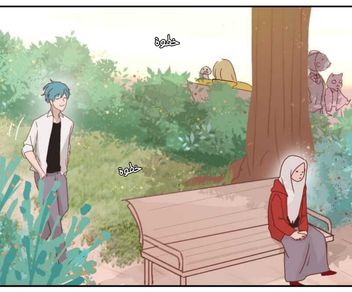
خطوة
خطوة

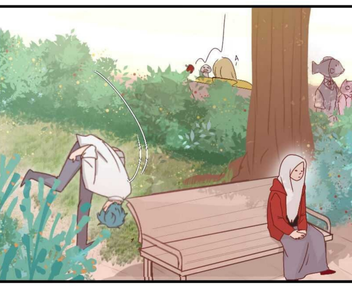

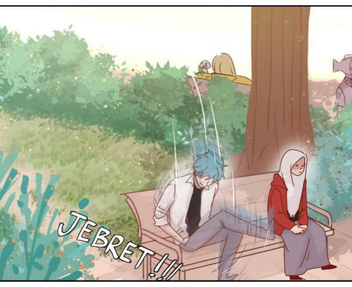

سـلام علیکم
خوشکی بەڕێز.

دەمت داخە.

خۆم جەوم نیە.ئینجا و علکمە سەلام

وەی بابە، ترسام.

چاوت دەرهـات ترسای

دەوا صلێ دڵم ناسکە

دوێنێ بە دایکم وت
کــە من دەمەوێت ببم
بە وێنەکێشی (مانگا).

یەکسەرئـــــەو
زەردەخەنەیەی هەیبوولە سەر
ڕووخساری بزربوو.

من هـــیوای زۆرم بـــــه تۆیه کچم.

وێنەکێشی مانگا تەنها وێنەی دروست دەکەن وانیە؟

ئەمە خۆ هیچ سوودی نیە، بـــبە بە دکتۆر، ئیسفادەی لۆ توو زۆر باشترە.

ئەگەر تۆ ببیت بە دکتۆر ئـــەو کـــاتێ پـــیریش بـــوویت ئـــەوا هەر سودت بۆ خەڵکی تر هەیە.

بەڵام من حەزم
لـــــــە وێنەکێشان و
خوێندگراوم.

ئەگەر حەزیشت
لێبێت، ئەم کارە هیچ
داهاتوویەکی نیە.

خەڵک تەنها
گـــــــالـــــتەت
پێدەکەن.

بـــــۆیە ببە بە
دکتۆر باشترە.

بەڵام دایکە خۆ گرینگ
نـــــیە چ کارێک دەکەیت
خەڵک هەمیشە بە گلەیین و
گاڵتەت پێدەکەن.

ئەگەر ئەم کارە
بـــــکەیت ئەوا وەک
بـــــــاوکـــت بـــــە
هەژاری دەژیت.

ئەگەر بەم شێوەیە
بـــەردەوام بیت کەلووپەلی
وێـــــنەکێشانت هەمووی
ئاگر تێبەر دەدەم.

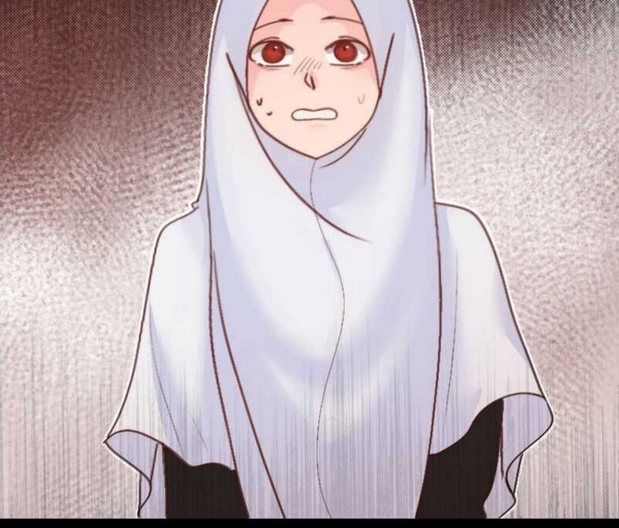

ئەمە بەڕاستی کێشەیە.

ئەگەر بە گوێی دایکم
نەکـــــەم ئەوا خواش
لێم ڕازی نابێت ئەی
وانیە؟

بەڵام من بەڕاستی
حـەز ناکـــەم بیم
بە دکتۆر.

ئەوە گریمان بوومە دکتۆر
چـــــوزانم چی باشە بۆ نەخۆش
یـــــان چی خراپە من جارێ
نازانم مامای why یانی چی
نۆرەی ئەوەیە

تا من حەبی سەر
ئـــێشەی دەدەمێ ئـــەو
پێش وەختە جەڵدەی دڵ
لێیدەدات.

بلا
بلا بلا
بلا
گوێگرتن

هیهی جوانە
خەتی ڕۆیی.

کۆتایی چاپتەر

ئازایەتی بەرەو ئەستێرەکانت دەبات و
ترسیش بەرەو مردنت دەبات

WWW.SHAFILM.VIP.COM