THE BEGINNING
AFTER THE END

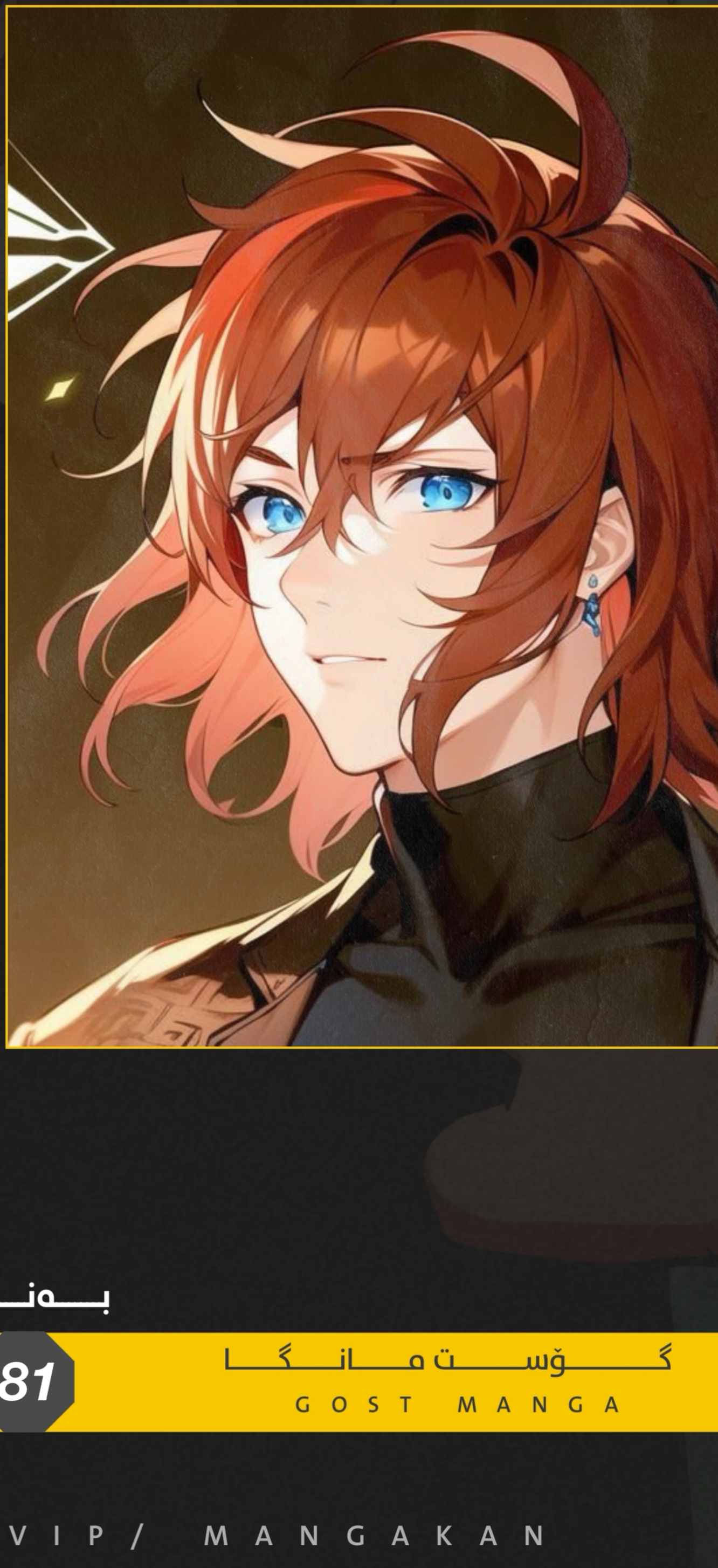

وەرگێڕان
ئۆڵدمان

پێداچوونەوە
یاد رووف

سپیکردنەوە
یاد رووف

لکاندن
هەریاد

بەندی 81

تەنها منداڵێک بوو وەک
هەر هاوشێوەیەکی خۆی

وەک برا ئەقڵ
منداڵانەکەم

وە هاوڕێ کوڕەکانی
تری

واهەستم دەکرد
دوای ئەو ماوە کەمەی
کە ئەوم بینی

من بە بەردەوامی
چاوم لەسەری بوو

لەوانەیە لەبەر
ئەوەیێت کە وەک ئەو منالاێنە
نییە کە گەورە دەبن بۆ ئەوەی
ڕقم لێیان بێت.

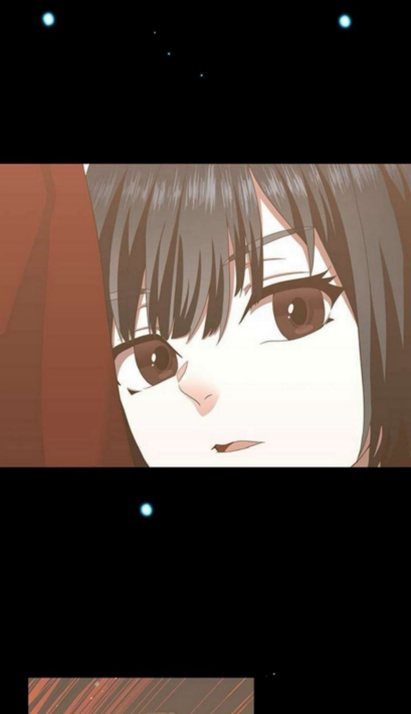

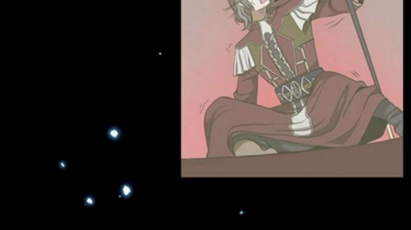

ئەو جیاوازبوو

끝이 아닌 시작

THE BEGINNING AFTER THE END

شازدە کاثلین.
شازادە کوڕتیس

پایەبەرز ئێمە بۆ خۆمان
قسەمان دەکرد کەچی ئەم پلە
نزمە بەبێ هۆکاری هێرشی
کردە سەر ئێمە.

ڇي
ئيوه بوون
ئيمه زولم ليڪراوين

باشە چۆن هۆکاری
بریندار بوونی ئەم کورتەباڵایە
ڕوون دەکەنەوە.

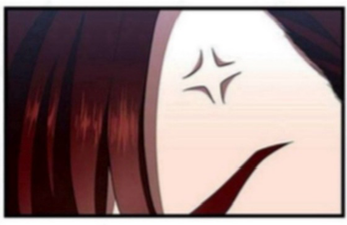

ئایا ئەمە
ڕاستیەکەیە
بە کوێرانە بڕوا
بە قسەکانی مەکە
برا گەمژەکەم.

چ گاڵتەیەکە

بە شازدەی
وت گاڵتە...

چۆن دەوێریت
بەم شێوەیە
قسە بکەی.

داوای لێبوردن دەکەم

بەڵام دەنگم خۆی
وای لێدێت کاتێ درۆ
دەبیستم.

چۆن منداڵیك...
خاوەنی هێزێکی
وا گەورەیە.

بمبووره تکایه
کوڕی برام.

ئەوەی وویستی بیڵێت
ئەوەبوو کە ئەم کۆمەڵە
گەنجە درۆ دەکەن!
چی؟!

بەڕێز فینیست هێڵستیا!
چی دەکەیت لێرە؟

ئێمە لە ڕێگا بووین بەرەو شوێنی ڕاگەیاندنەکە بەڵام ئەو کورانەمان بینی کە ئەم کورە دەچەوسێنەوە.

RETCH

چۆن دەوێرن
درۆ بکەن.

ناوت چیه؟

جمیل
کـــوڕی یـــەکـــەمـــی خـــانـــەوادەی ترێندانت.

خـــانەوادەی
تریّندانت؟!
دۆخەکە زیاتر
ئاڵۆز بووە...

گـــومانی تێدا نییە
کە جادوویەکی
بکوژی بەکارهێناوە،

هەروەها خانەوادەی
تریندانت پشتگیری یەکەمن
بۆ خانەوادەکەمان و وەک
ئەکادیمیای زایروس
بـــــــــەدڵنیاییەوە.

کەس نازانێت کە کاردانەوەی خانەوادەی ترێندانت چۆنەبێت ئەگەر بزانن میراتگری یەکەمیان چی لێ بەسەرهاتووە...

جمیل تریّندانت،
بەکارهێنانی جادووت
لە زەوی گشتیدا...

لە کۆتاییدا، هیچ کەسێک بەشێوەیەکی سەخت ئازاری پێنەگـــەیشتووە.
هەر بۆیە ئەگەر هەمووان ڕەزامەند بن لەسەر لەبیرکردنی ئەوەی ڕوویداوە...

ڕاستە! بـــە ئەندازەی ئەو
زێـــــڕەی کە باوکم سەرفی
دەکـــــــات لەسەر شانشین،
خانەوادەی شاهانەش ناتوانن
هیچ شتێک بکــەن بەرامبەرم.

ئایا نامەی دەنگ
گوێزەرەوەت لایە؟

بەڵێ، بەڵام
بۆچی...؟

سێنتیا گۆدسکی.

گەمژە!
چۆن دەوێریت کە خودی بەڕێوبەری ئەکادیمیاکە بـــانگ بکەیت!

ڤینسێنت؟
خۆت ئەزانی من
پەیوەندی لەناکاوم پێ
خـــۆش نییە.
ئـــەوە مـــنـــم
ئارسەر لوین.

ئۆھـ, ئارسەر دڵخۆشم بەوەی گوێم لە دەنگت دەبێتەوە
ماوەیەکی زۆر تێپەریوە ئەی وانیە؟
ئەو دەنگ گۆڕانە خێرایە چی بوو؟!

دەمەوێت کوڕێك
دەر بکەیت بەناوی جەمیل
ترێـــنـــدانـــت بـــە هـۆکـــاری
بەکارهێنانی جادوو لەگەڵ
چەوساندنەوەدا.

FLINCH

بووەستە، ئەمە
چییە لە پڕێکدا!

چاوەڕێبە ووتت،
جمیل تڕێندانت؟

پێم وانییە...

ڕاستە! هەرچەندە ئەم
کەسە ئاسایییە کەمێک
نزیک بێت لە بەڕێوبەرەوە
ئـــــەستەمە لەبەرەی
بوومستێت، ســـــەرەڕای
ئەوەی خانەوادەکەشم
پارەیەکـــــی زۆر سەرف
دەکات لەسەر شانشین.

ئەگەر دەتەوێت من
بێم بۆ ئەکادیمیاکەت
ئەو دەر بکە.
باشە.

دەرکرا

دایکه...

بۆچی پەیوەندییەکم بۆ هات کە دەڵێت دەرکراویت لە ئەکادیمیایەکە؟!

ئەمە ڕوون بکەرەوە!!

ڕێگەم پێیدە داوای
لێبوردن بکەم سەبارەت
بەو ڕەوشتەی پێشتر
نـــــواندم.

شایستە نییە بۆ
شازادمیەک بەو شێوەیە
مامەڵە بکات.

سەبارەت بەوەی ڤێنسا ڕووبدا.
هەرچەندە هەستێکلد مێلن
کۆنتڕۆڵ کـــــــرد.

تۆ ڕاست دەکەیت
بەدڵنیاییەوە.
هەرچەندە لە خانەوادەی تریّندانت
بن یاخود نا دڵخۆشم کە لەگەڵیان
نیم لە ئەکادیمیای زایروس.

هیچ شوێنێک بۆ
ڕەگەزپەرستی نییە لە
کیشتومەکەمان.

چ گیژاوێك بوو...

بەشێوەیەکی کاتی هەستی
ئەو کاتەم بیرکەوتەوە کە
چاومان پێکەوت،

ئەم کوڕە ئارسەر
کەسێکی ئالۆزە
بـــــــەڕاستی.

لەگەڵ ئەوەشدا کوڕێکی باشە...
وە ئەوەتا تۆ دووبارە ئاگات لە من نییە.

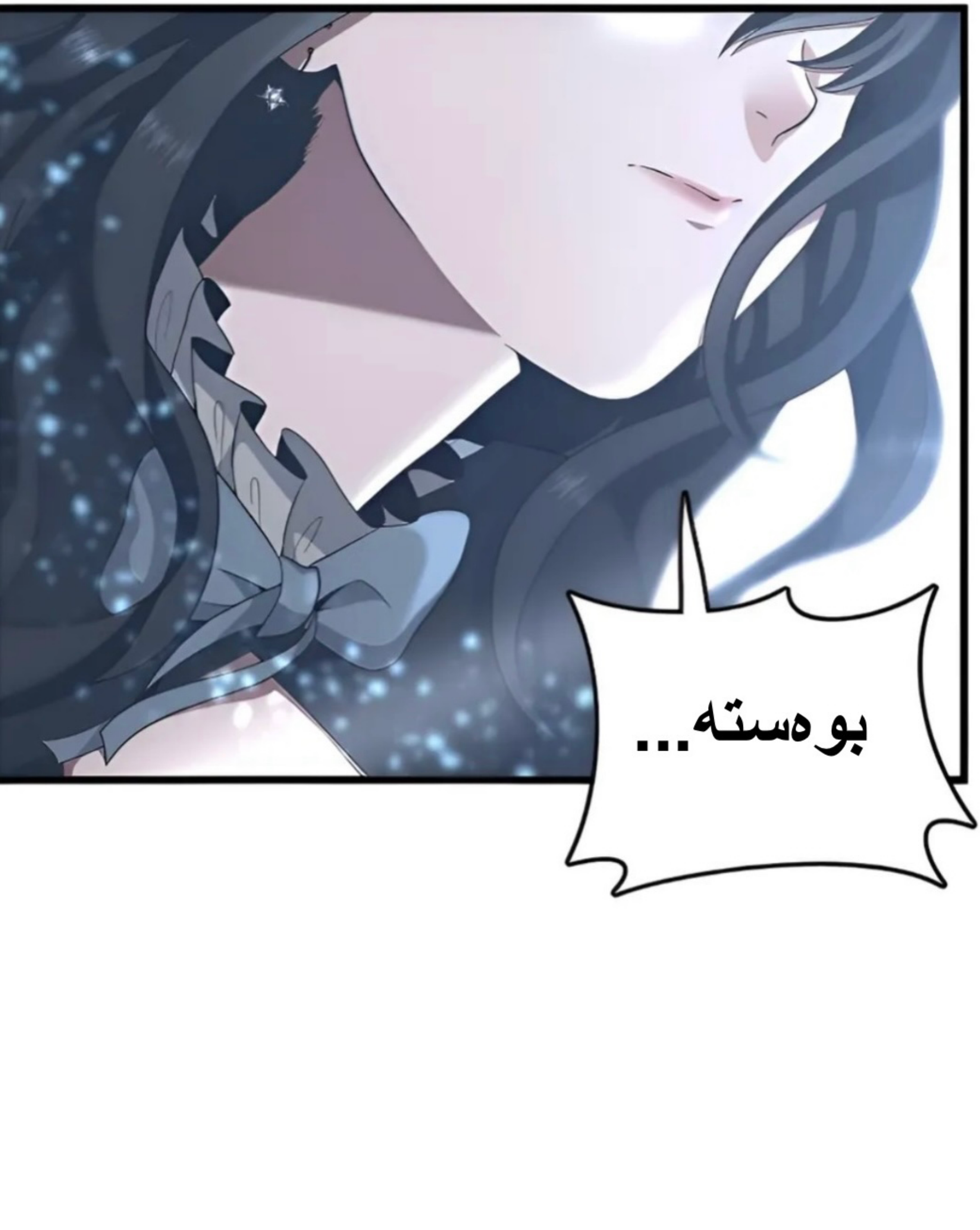
بوەستە...

ئـايـا دەكرێت دواتر
پێكەوە چـايــە يــان
شتێك بخۆين.

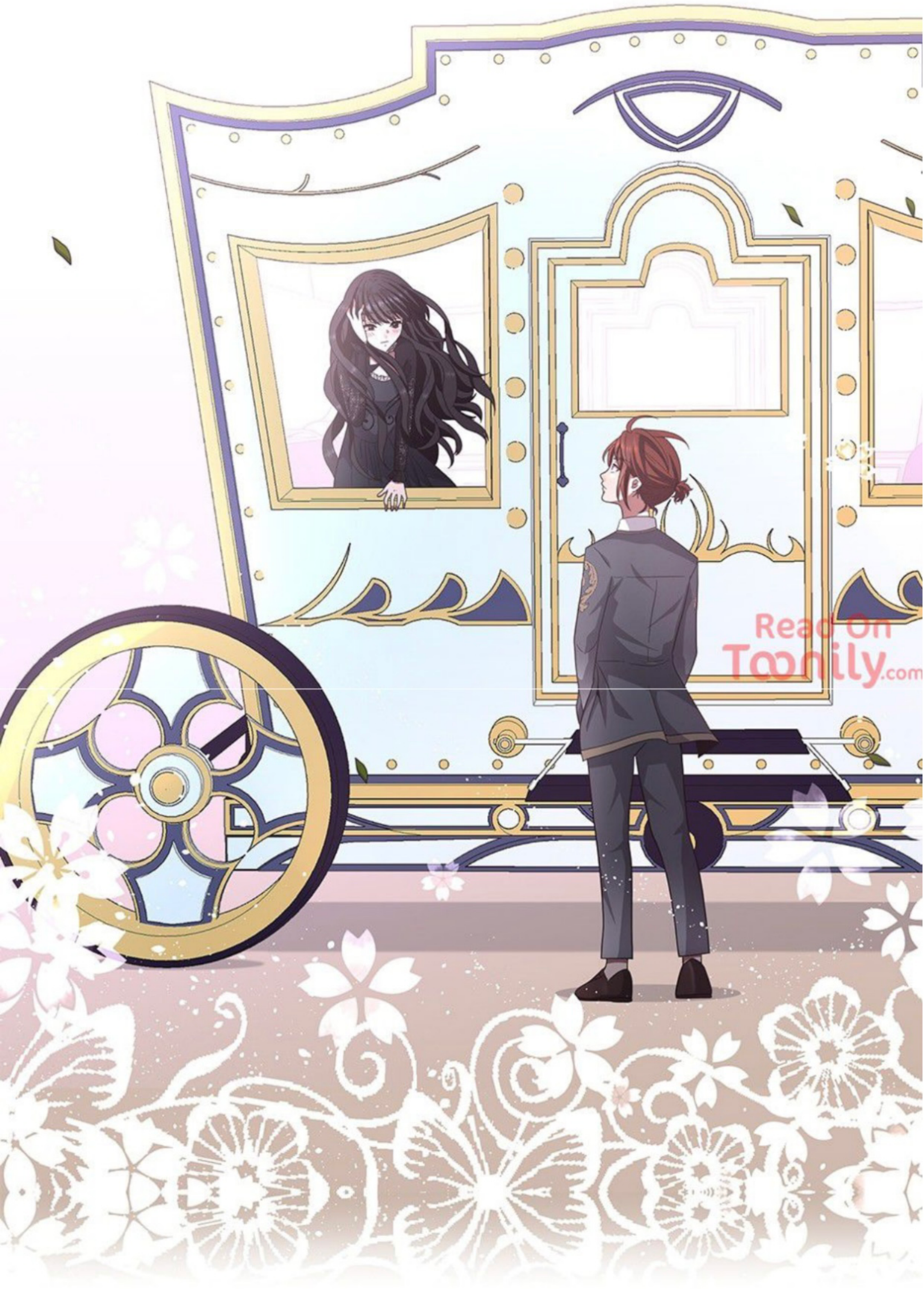
Read On Toonily.com

Read On
Toonily.com

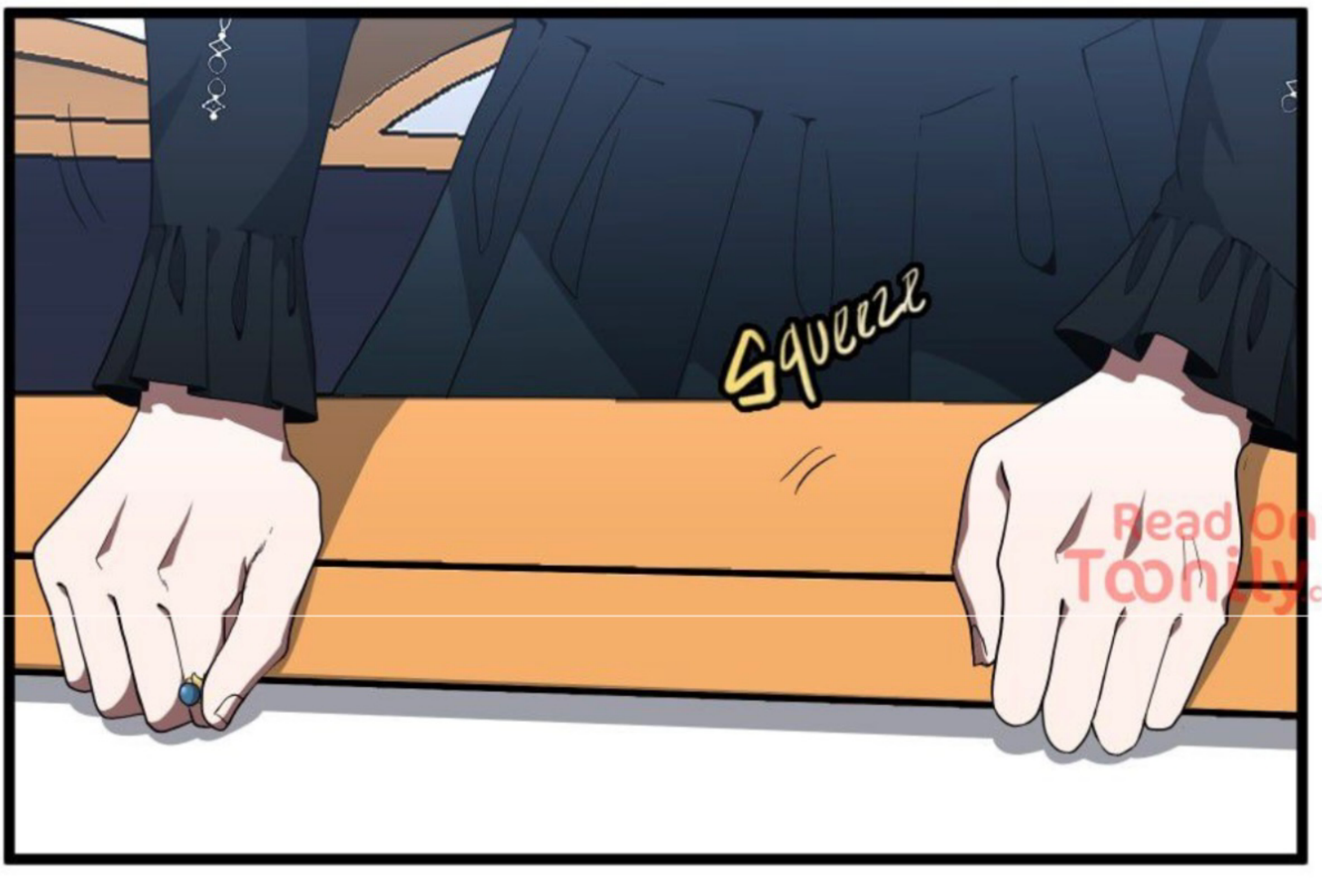
Squeeze
Read On
Toonily.com

لە ئەکادیمیا
دەتبینمەوە.
Read On
Toonily

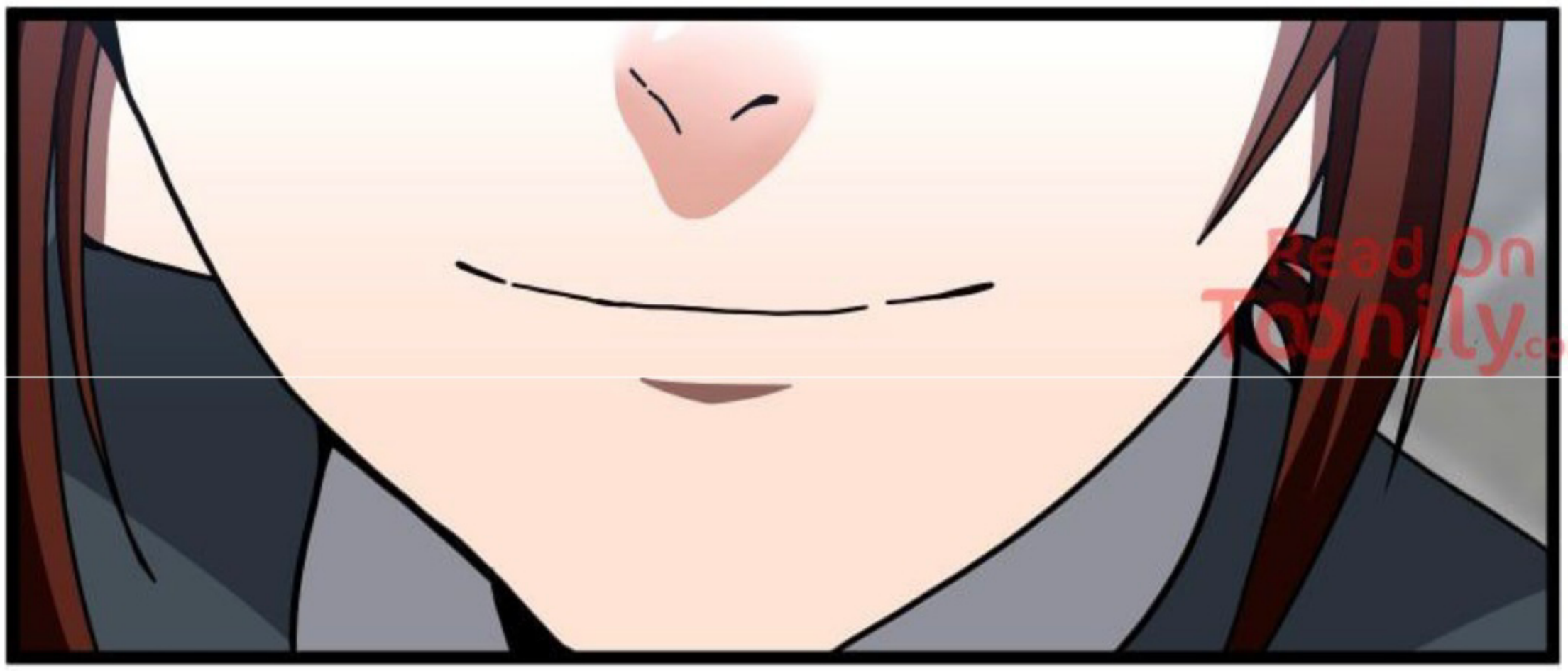
Read On Toonily.com

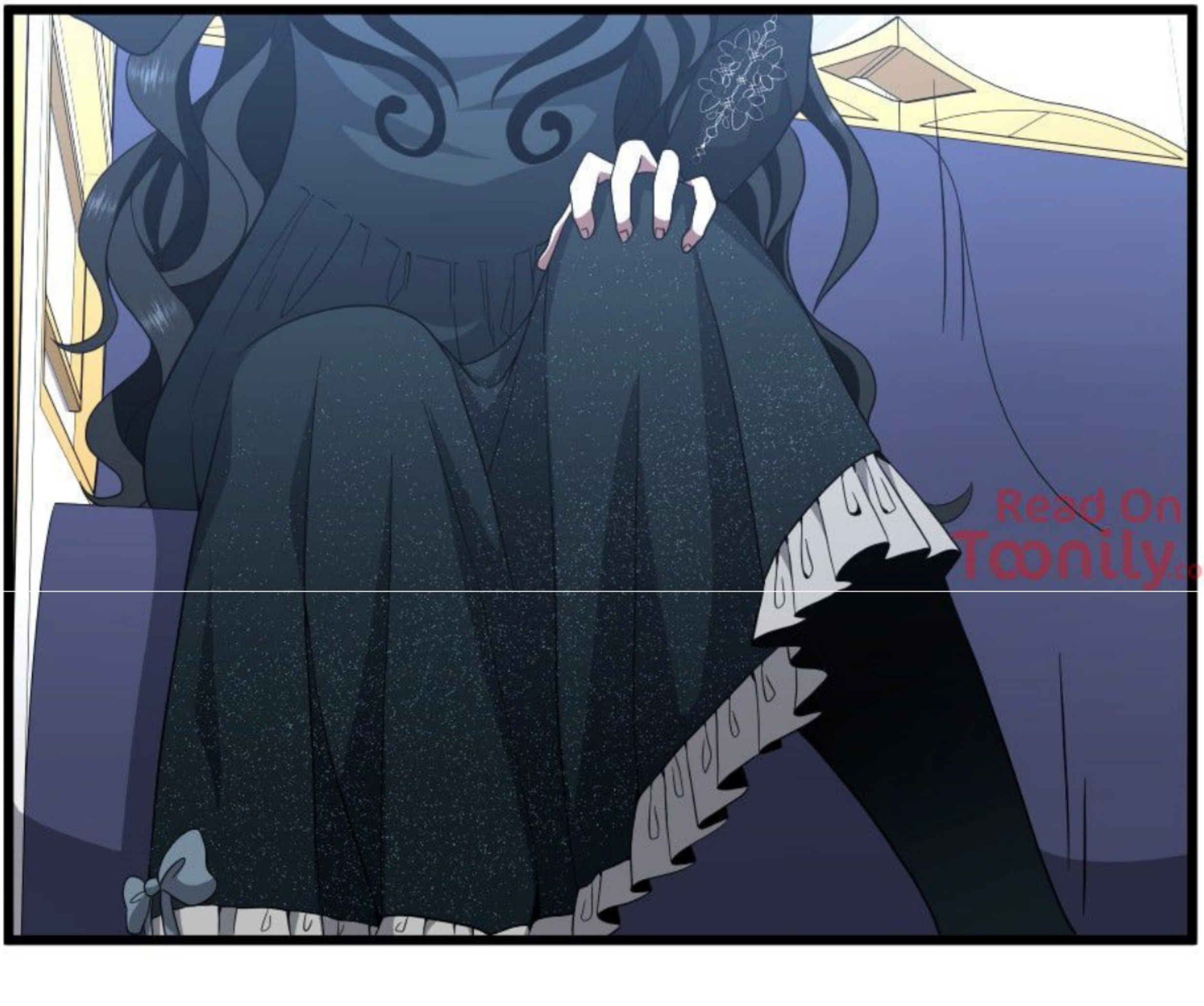
Read On
Toonily.com

هێی ئەوە چی بوو؟ ئایا ئەمە بەراستی خوشکە بێ دڵەکەی منە؟

ئەو بەڕاستی جیاوازە.
دەی پیاو ئەگەر جادووم بەکار هێنابا تڕم پێدەکردن
ئاخ, پەستان خوێنم

کۆتایی چاپتەر

ئازایەتی بەرەو ئەستێرەکانت دەبات و
ترسیش بەرەو مردنت دەبات

WWW.SHAFILM.VIP.COM