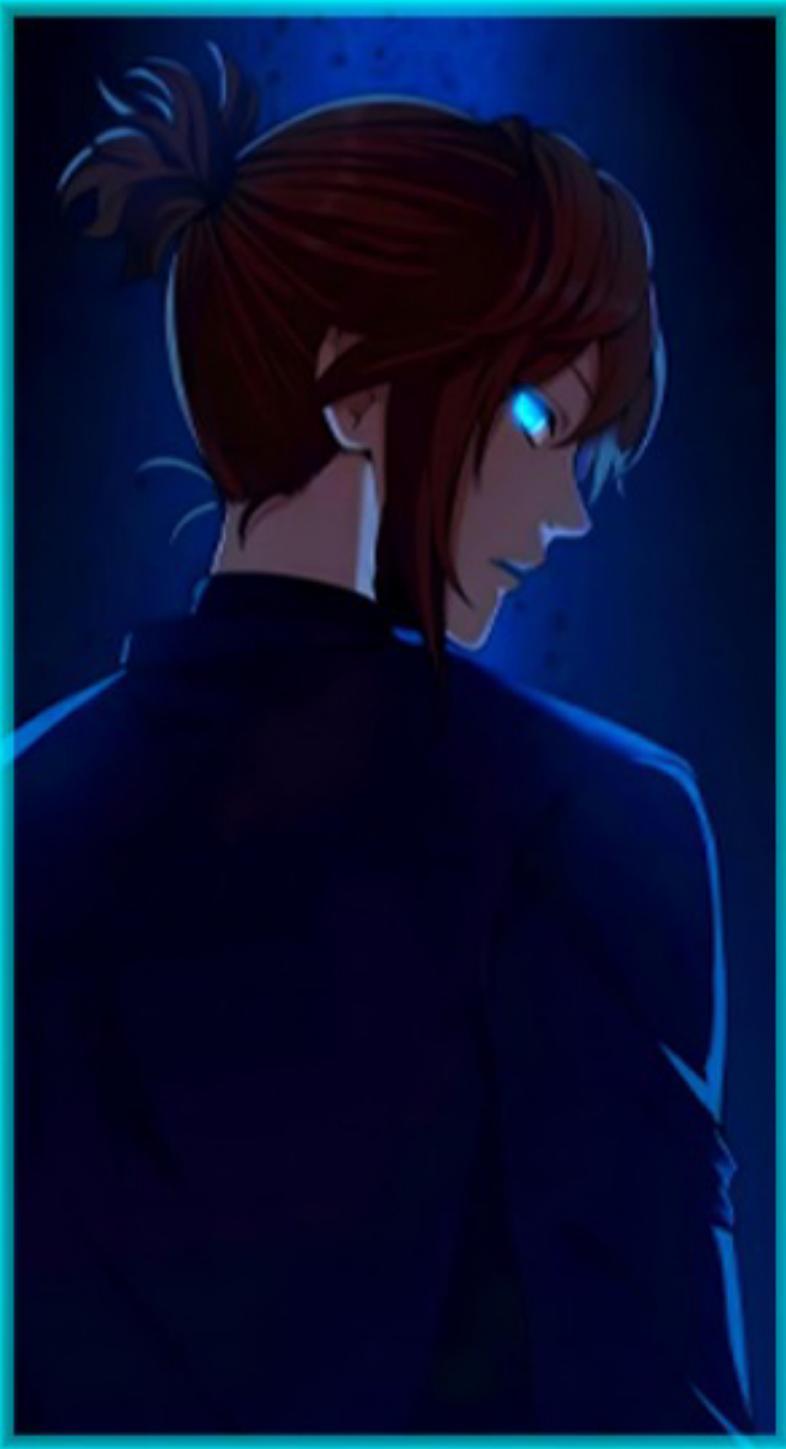

THE BEGINNING AFTER THE END

وەرگێران
یاد رەئوف

سپیکردنەوە
ئـۆڵـدمـان

پێداچونەوە
ئـۆڵـدمـان

لکاندن
ئـۆڵـدمـان

بەندی
109

شافیلم مانگا

گۆست مانگا

WWW.SHAFILM.VIP/MANGAKAN

چی؟

ئەو چۆن مردووە؟

ئەوان نەیان توانیوە دەرچوونی مانای مارکۆس ڕاگرن

دەرچوونی مانا؟
بـــەڵام ئـــەو بێهۆش بوو؟
وتیان ئەوە پەیوەندی بە هێماکەی سەر پشتیەوە هەیە.

باشە هیچی تریان وت؟
تەنها کەمێك.

بەڵام ئەوەی دەیزانن ئاشکرای نـــاکـــەن.

ئەوان تەنانەت هیچیـــشیـــان بە خێزانەکەی نەوتوە لە ئێستادا.

ههههه

باشە ســـودی بـــوونـــی ئەفسەرانی دیسی چییە ئەگەر ئەوان شتێکی وا گرینگمان لێ بشارنەوە؟

끝이 아닌 시작

THE BEGINNING AFTER THE END

Original Story by **TurtleMe** + Art by **FuyuKi23**

ئایا تۆ باش دەبیت لە پاسەوانی شەوانە لەگەڵ ئیدۆردا؟

بۆیە وادەڵێم ئێوە سەرەتایەکی باشتان نەبوو پێکەوە...

ئەمە گرنگ نییە بەلامەوە...

خشتەکە کێشەی نییە بۆ من چونکە من هەردوو پۆلەکانی سەرەوە و نزمەکانیشم وەرگرتوە

تاکە کێشەی من ئەوەیە کە دەبێت تا درەنگانی شەو بمێنمەوە

بەهەرحاڵ...

من بەڕاستی سەرسام بووم کە ئەم چەقۆیە دەتوانی وەک پەیوەندی کردن بەکاری بهێنیت

منیش...وەمدەزانی تەنها بۆ سەیریکردن شتێکی جوانە

من زیاتر سەرسام بووم بەوەی کای خۆی خۆبەخشانە دانا بۆ چاودێری کردنی شەوانە

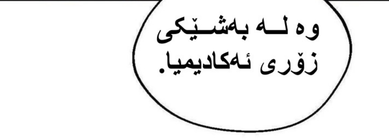
وە لە بەشێکی زۆری ئەکادیمیا.

تۆ بەمە سەرسام بووی؟
بڕوا بکە ڕوخسارت هەمان شت ناڵێت.

بەڕاست من لە کۆرتێسەوە گوێم لێبووە کە کای زۆر زیرەکە لە خۆ دزینەوەی کارەکان

ئەو لەوانەیە بێزار بوبێت لە چادێری کردن لەگەڵ ئیدۆردا

بەداخەوە بۆ ئەوەی نەمان توانی پێکەوە لە چاودێری شەوانە بین..
بەڵام بۆچی براکەت سوور بوو لەسەر ئەوەی ئێمە نابێت پێکەوە بین؟

من بە ئەوم وت لەگەڵ تۆ بووم بە هاوڕێ کاتێک پێستمان بەر یەک کەوت

کەواتە لەبەر ئەمە بوو...

لە پۆل دەتانبینمەوە قوتابیەکانم

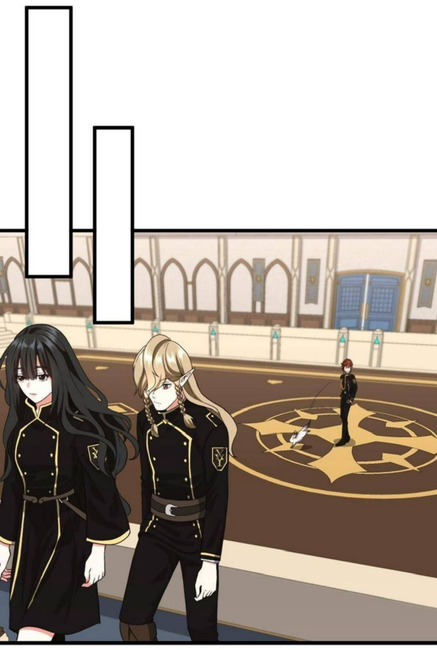

باشە...
کەستان وەڵامی پرسیارەکەی دوێنێ دەزانێت؟

ئایا ڕەنگی ناوکی مانا بەڕاستی پێوەرە بۆ دیاری کردنی ئاستی کەسەکە؟

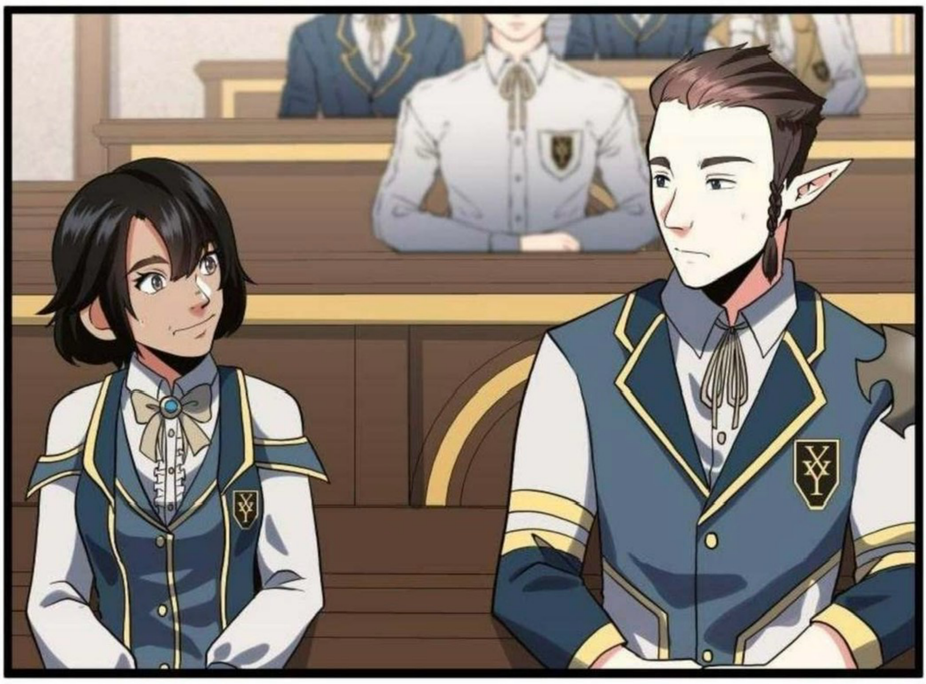

من پێم وایە لەڕێی ناوکی ماناوە ڕێگەیەکی باشە بۆ دیاری کردنی ئاستی جادووگەرەکە
مـن دڵـنـیـابـووم لەوەی ئەو وڵامەکە بە یەکێک لە ئەفسەرەکانی هاوڕێی دەڵێت
بێـگـومـان ئـەو وەڵامەکەی پێوتوە

نەک تەنها ئاستی کەسەکەمان بۆ دەردەخات بە تەواوی

بەڵکو هەروەها باسی تواناو---

هەڵەیە.

بەکار هێنانی ناوکی مانا بۆ پێوانەکردینی ئاستی کەسێک ئەوا لە ئاستی جادووگەر کەم دەکاتەوە

لەبەر ئەوە ناوکی
مانا وەک پێوانەیەک
دانانرێت بۆ دیاری کردنی
ئاستی کەسەکە

کاردانەوەی خێرا و
ئاستی شەڕکردن و زانیاری
لەسەر جۆری جادووەکان
و هەندێکی تر...

وتنی ئەمانەش
وەک ئەوە وایە توانای
ڕاستەقینەی جەنگاوەران
بەپێی ماسولکەکانی
حساب بکەیت

هەرچەندە
ئێمە دەڵێین ئەو
بەهێزە...

بەڵام هێشتا ناتوانین بڵێین ئەو لە کەسێکی بێ ماسولکە بەهێزترە
کەواتە باشتر دەبێت کە ئاستی بەرامبەرەکەت بە پێی ئاستی جادووەکەی دیاری بکەیت؟

ئەمە وەڵامێکی باشترە....

بـــەڵام لـــە
هەمووی باشتر
ئـــەوەیە...

هەڵسەنگاندنی
بەرامبەرەکەت نەکەی.
وادابنێ بەرامبەرەکەت
لە تۆ بەهێزترە

چونکە...
ئەگەر هەست بە ئاستی ناوکی مانای بەرامبەرەکەت بکەیت.
ئەوا تۆ چی دەکەیت؟
بێگومان بە کەم سەیری دەکەیت.

یاخود بە شان و بـاڵـی خـۆت هەڵدەنازیت

بۆیە لە باردۆخێکی وادا ئەگەر توشی شەڕ بوویت.
ئەوا وا دابنێ کە بەرامبەرەکەت لە تۆ بەهێزترە ئـەوکـات کەمتەرخەم نابیت لە شەڕکردن

باشە کەواتـە ئەوەندە بەسە
با ئەو تاقیکردنەوەی دوێـنـێ کـردمـان بەردەوام بین.

بەشکم تــۆزێک
مەشقتان کردبێت.

بۆچی بەئاگات نەهێنامەوە کاتێک وانەکە تەواو بوو؟
خەوتبووم.
پێنگ

بمبوره من تاخیر بووم پڕۆفیسۆر گلۆری

ئێستا خۆم ئامادە دەکەم.

نەخێر نابێت تۆ بەژداری بکەیت

من ڕێگا نادەم تا تۆ بە تەواوی چاك نەبیتەوە.

ئێستا پڕۆ بە ئاقلی لەسەر کورسیەک دانیشە

هەرنا پێوست ناکات
مامەڵە لەگەڵ لوکاس
بکەم لە شەڕێکی
تردا

كيوو!

نشستن
نوازش کردن

ت----
تۆ پێوست ناکات
هیچ شتێک ڕوون
بکەیتەوە ئارسەر

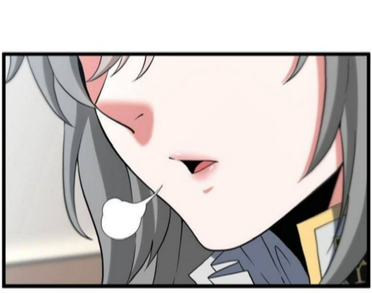

من زۆر دوور ڕۆیشتم--

باسی شتانێکم کرد کە ئاواتەخواز بووم نەموتایە...

نەخێر

ئەوانەی پێشتر وتت زۆربەی زۆریان ڕاست بوون.

تاڕادەیەک...

من دەمزانی تۆ هەستت چۆنە بەرامبەر من بـــۆیـــە دەترسام لەوەی ڕوبەڕووت ببمەوە

باسی لیلیام کرد کە ئەو پێی وتم بە هیچ کەس نەڵێم.

بۆیە تۆ شایەنی کەسێکی لە من باشتری.

داوای لێبوردن دەکەم...
بەڵام من ناتوانم پەیوەندیم لەگەڵ تۆدا هەبێت.

قۆناغەکانی ناوکی مانا

1 - ڕەش
2 - سـور
3 - پـرتقاڵ
4 - زەرد
5 - خۆڵەمێشی
6- سپی

ئاستەکانی هەر قۆناغێک

1 - تـاریک
2 - نـاوەند
3 - روونـاک

لادەر

واتە توخمێکی جیاوازی هەبێت لە چوار دانە بنەڕەتیەکە

بانگکەر

تەنها داری جادوویی بەکاردەهێنێت. هەر بۆیەش شەڕ لە مەودای دوور دەکات. مانای کەم سەرف دەکات

گەورەکەر

شەڕ لە مەودای نزیک دەکـات, بۆیە دەتوانێ چەکەکان وەک شمشێر و تیر کەوان...هتد بەکاربهێنیت. مانای زۆر سەرف دەکات.

ئامادەکرن: سەحەر سالار

کۆتایی چاپتەر

ئازایەتی بەرەو ئەستێرەکانت دەبات و
ترسیش بەرەو مردنت دەبات

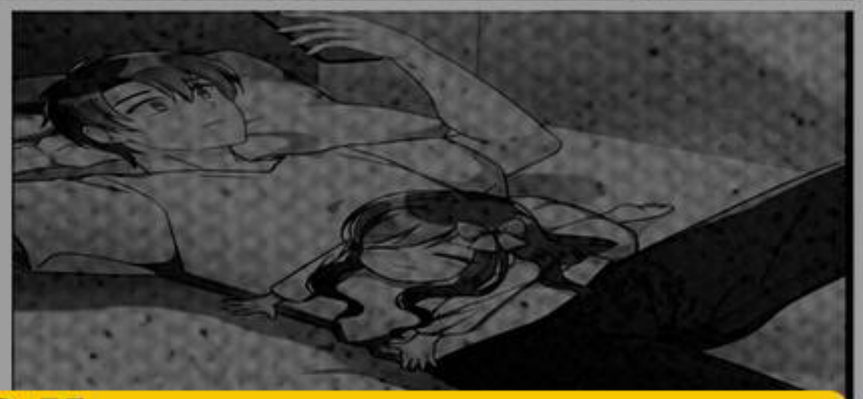

WWW.SHAFILM.VIP.COM