THE BEGINNING AFTER THE END

گۆست مانگا

شافیلم مانگا

وەرگێڕان

ئۆڵدمان

پێداچوونەوە

ئۆڵدمان

سپیکردنەوە

ئۆڵدمان

لکاندن

مەلیسا

بەندی

45

بەرهەمی ماڵپەڕی شافیلم و گۆست مانگا

کەواتە...
کامەتان لەگەڵ
ئارسەر دەڕۆن...

بەداخەوە ، بەڵام
من ناتوانم.

چاودێری کردنی منداڵ
کـــــاری من نییە .وە ئەگەر
سەیری کەسایەتم بکەیت ئەوا
بە دڵنیاوە کوڕەکەت ڕۆژێک
لە خەومدا دەمکوژێت

گومانی تێدا نیە
بەڵێ
ڕاست دەکات
ڕاستە
پێم وتن
ئەمە مانا دەبەخشێت
بەڵێ

لە ڕاستیدا من
حەزم دەکرد دوردن یان
هێلین لەگەڵ ئارسەردا
بێت

ئێمە ناتوانین
پـــــارەی زۆرتان پێ بدەین،
بەڵام من و ئالیس تێچووەکەی
هەر هەرچەندێک بێت ئێمە
پێتان دەدەین

بەم شێوەیە
قسە مەکە ، ڕەی .

ئێمە خێزانێکین لێرە
هەروەها من حەز دەکەم لەگەڵ
ئارسەردا بم و ببینم چۆن
گەورە دەبێت.

دوردن ڕاست دەکات
ڕەی تـــــۆ پێویستە ئەمە
بزانی ئێمە ئەمە بۆ پارە
ناکەین .
لەگەڵ ئەوەشدا ،
ئیمە توانیمان بڕێکی باش لە
گەنجینە بە دەست بێنین
لە دواین دەنجندا .

من خۆبه خشم

چاسەمین؟
تۆ ڕقت لە وەرگرتنی
ئەرکەکان بوو زیاتر
لە ئادەم.

کێشە نییە ئەگەر
ئارسەر بێت .

ئەمە شتێکی باشە
، وە جاسەمین گونجاوە بۆ ئەوەی
ئارسەر بپاریزێت

دوردن تایبەتمەندە
لە پارێزگاری کردن لە دژی
جادووەکاندا بۆیە ئەو زیاتر
بۆ گروپی گەورەکان
گونجاوە

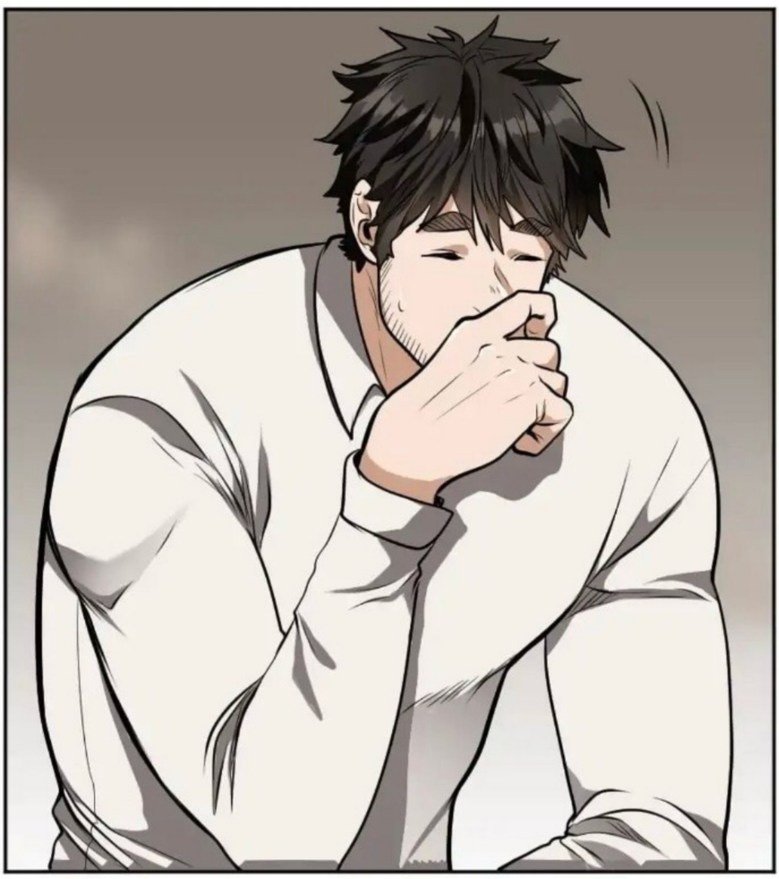

وه بەڕاستی
پارێزگاری کردنی من
وا باش نییە

جاسەمین
ئایا تۆ دڵنیایت کێشەت
نابێت لەگەڵ ئەمەدا ؟

ئەو تاکە گەورەکەرە لە ناوماندا باشە لە بەکارهێنانی توخومدا ، ئەو ساڵی ڕابردوو گەیشت بە قۆناخی پرتەقاڵی ڕووناکی و بەکارهێنەری توخمی هەوایە بۆیە ئەو گونجاوترینە بۆ ئەم کارە .

من ڕازیم ... هەرچەندە بەداخەوەم
بۆ ئەوەی ناتوانم لەگەڵ ئارسەر
بڕۆم، وادیارە ناتوانین زیاتر لە
یەک کەس لەگەڵی بنێرین.

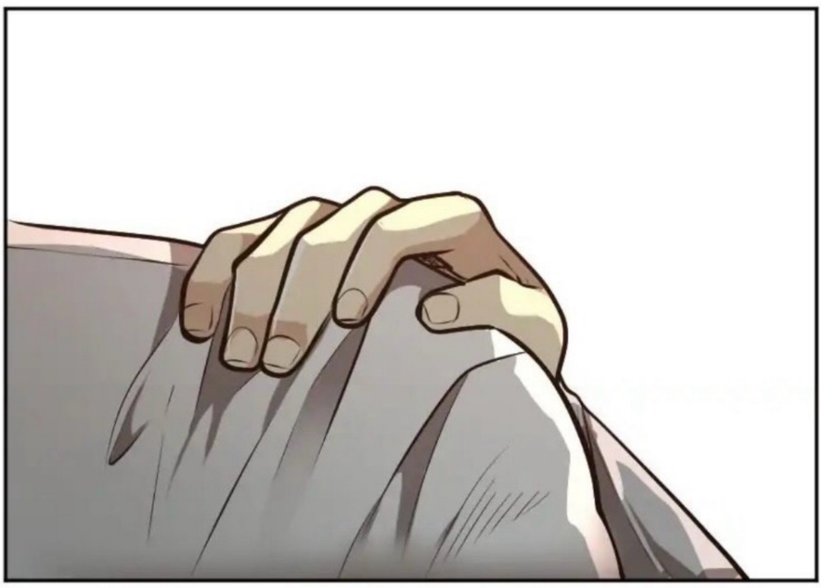

چی دەربارەی جاری داهاتوو دوردن .
سوپاس ڕەی.

وادیاره من له
ژێـــــر بایخپێدانی
تۆدا دەبم .

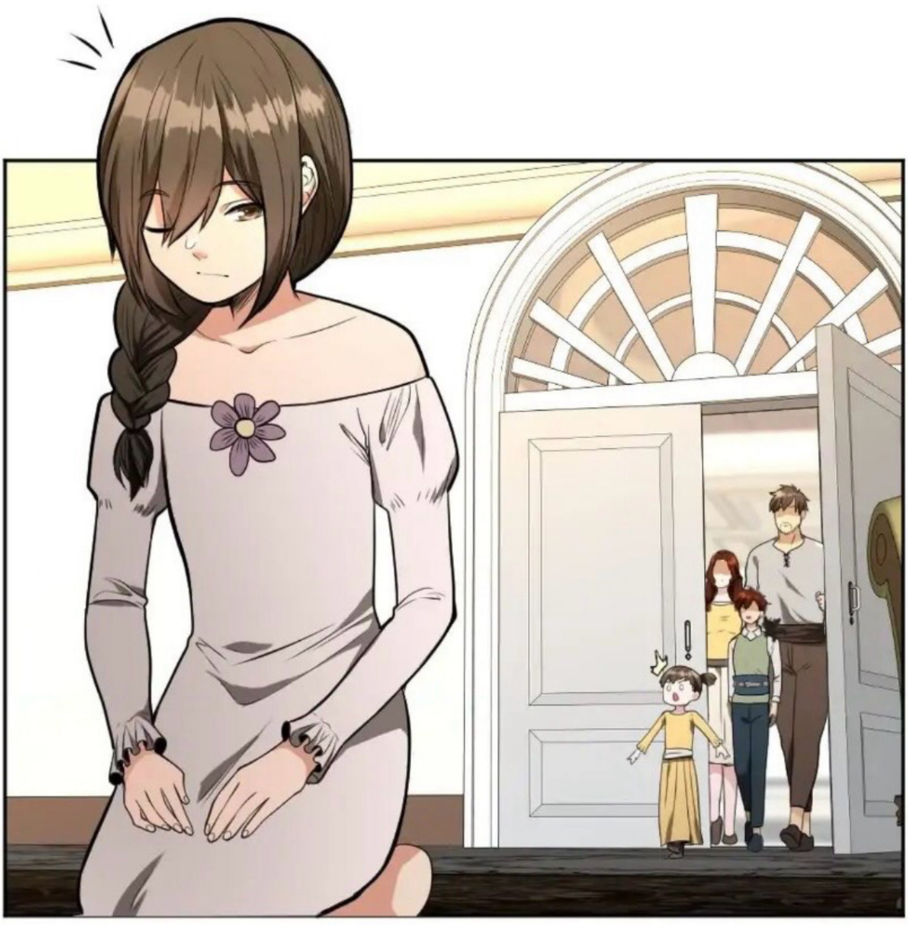

لیلی دادپەروەری
نییە تۆ بەبێ من مەشق
دەکەیت!

وادیارە لیلیا
ئێستا خۆی دەتوانێ کەمێك
مانا کۆ بکاتەوە بەبێ من

لەوانێیە ئێلی
هەڵمینانی ناوکی لە تەمەنی
٧بۆ٨ ساڵیدا بوایە ئەگەر
سەبری هەبایە لە مەشقەکانی
بەڵام...

لەوانییە ئەمە
باشتر بێت چونکە نامەوێت
زۆربەی سەرنجەکان لەسەر
ئەو بن

زۆر مەمێنەوە.
من دەڕۆم
خواردنی ئێوارە ئامادە
دەکەم.

STORY BY
TURTLEME

ART BY
FUYUKI23

دایک و باوکی لیلیا
بەهۆی کارکردن لە مەزادەکەوە
زۆر مەشخول بوون, وە لەوێ
چاوەڕێی ئێمەیان دەکرد

ئەمە یەکەم جارە من ئەوان دەبینمەوە
دوای ڕووداوەکەبۆیە من ڕووبەڕووی
پرسیارێکی زۆری ئەوان بوومەوە
دەربارەی تەندروستیم

من بە زەحمەت توانیم ئەوان تێبگەینم
کە هەموو شتێک باشە, ئەوان زۆر دڵتەنگ
بوون بەو ڕەفتارەی پاشا نیشانی لە کاتی
مەزادە بەڵام هیچیان لە دەست نەدەهات

کۆونی

من هاتووم بۆ
ئێره تا شمشێرێک بدۆزمەوه
پێش ئەوەی دەست بە
گەشتەکەم بکەم

بێگومان، من
خەریک بوو بیرم
بچێت!

لەوانێیە هەندێ کاتی بوێت
تا شتێک دەدۆزیەوە بۆیە
کاتی خۆت وەربگرە.

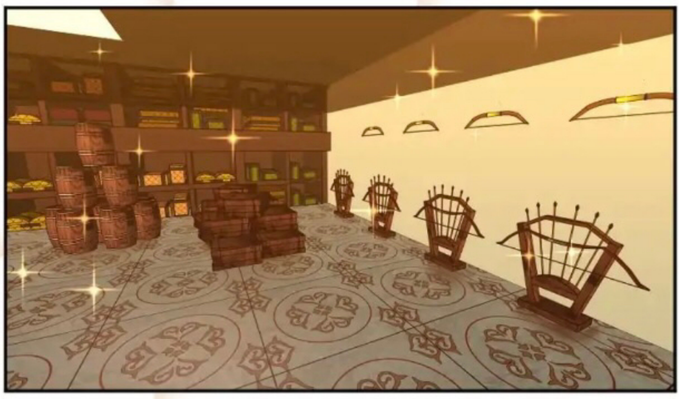

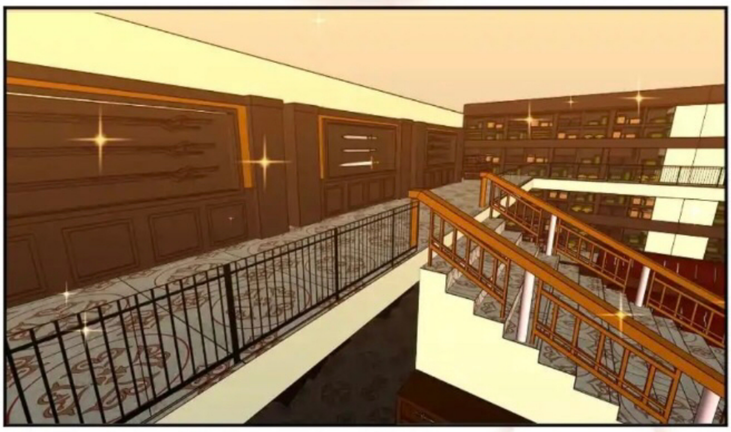

باشە بۆچی ؟!

لێرە شمشێرێکی
زۆری لێیە کەچی هیچیان نەوە
نیە بە دڵی من بێت.

نەمەشیان
هیچ...

ئەمە دەبێت لەبەر ئەوە بێت زۆربەی جادووگەرەکان لەم جیهانەدا گەورەکەرن بۆیە ژمارەی چەکەکان زۆرن دوو دەستین یان گەورەن یان درێژن..هتد.

وادیارە دۆزینەوەی چەکێکی باش بۆ ئەم لاشەیە کەمێک قورسە.

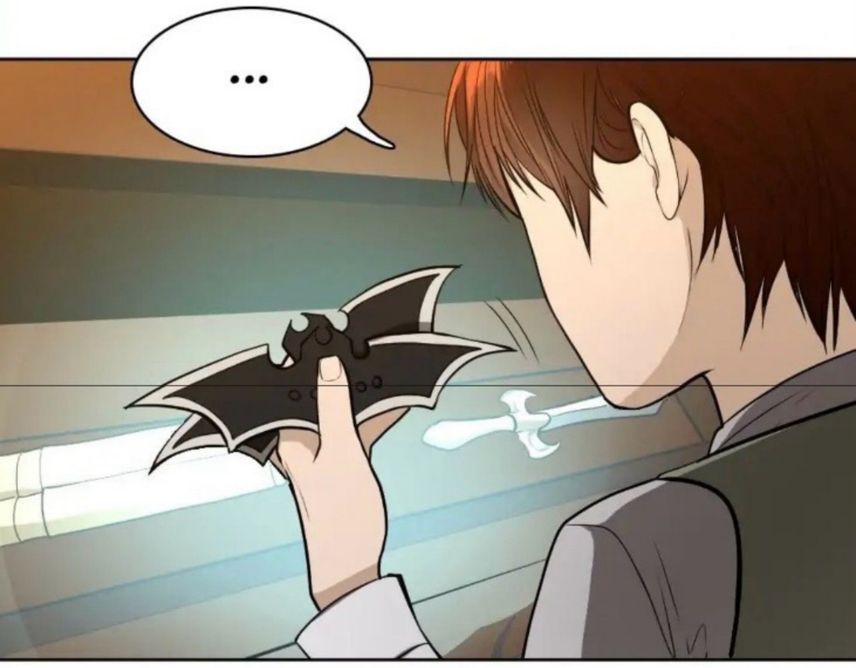

من تەنانەت هەندێ چەکی تایبەتم تاقی کردەوە کە تەنها هەندێ کەس دەکرێت بە کاری بهێنن.

کیوو!

ئایا شتێکت
دۆزیەوە؟
RUSTLE
RUSTLE

SHFI

کیوو

پارچە دارێک؟
دڵنیام نیم ئەمە ئەو شتە
بێت من بە دوای دەگەڕێم؟
کیوو

باشه, باش,
بەڵام من نازانم چی بکەم
لەو پارچە دارە.

قورسە!
هاوسەنگی جیاوازە لە
سەرەکانی وەك ئەوەی ئەم
پارچە دارە...

ئەمە

شمشێرە!

KRRRT

KRRRT

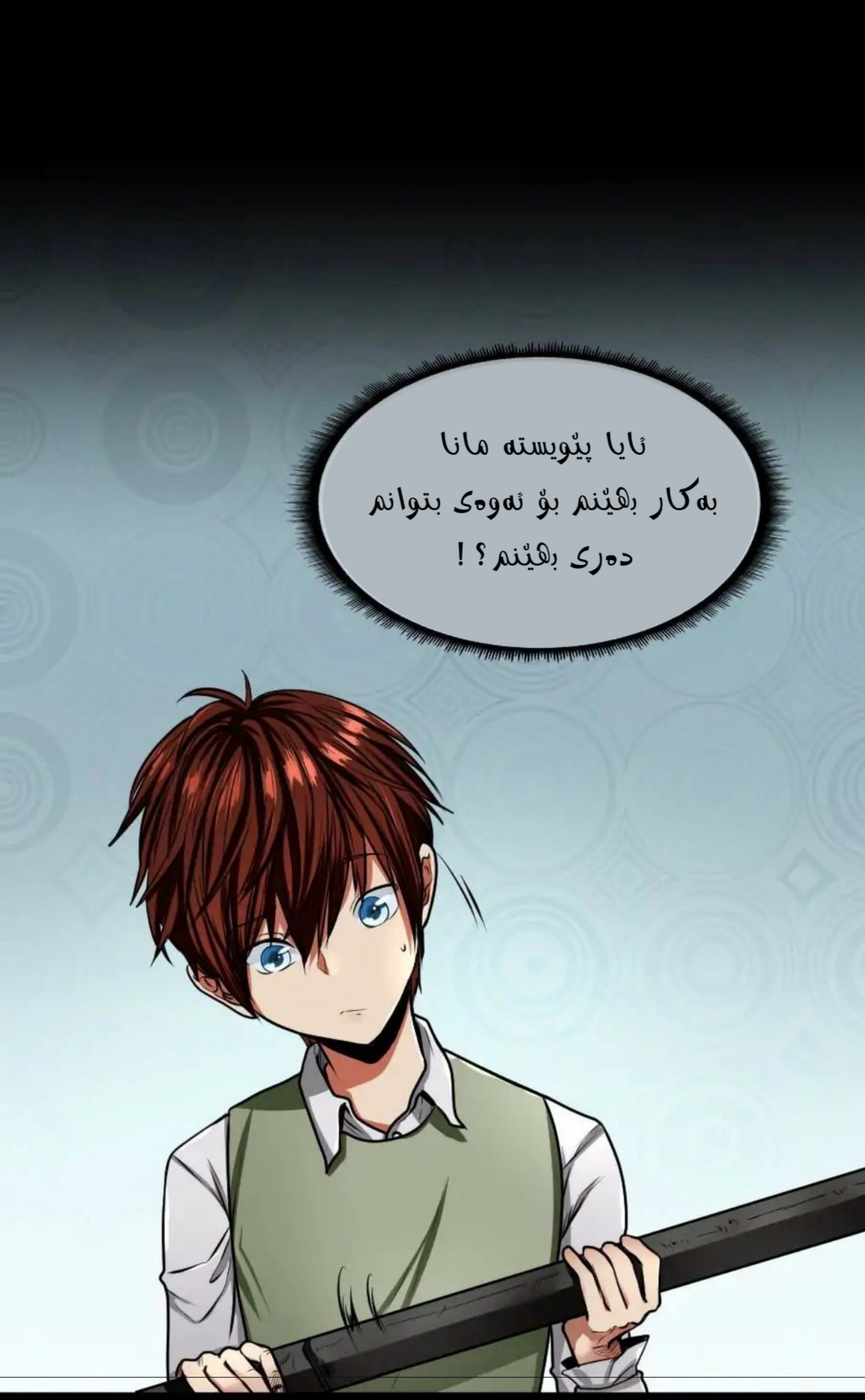
ئایا پێویستە مانا
بەکار بهێنم بۆ ئەوەی بتوانم
دەری بهێنم؟!

HUMM
HUMM

SHK SHK

من هەموو توخمەکانم بۆ دەرهێنانی شمشێرەکە بەکارهێنا بەڵام هەر بە گیربوویی مایەوە.

وادیارە گریمانەکەم
هەڵە بوو. بە هیچ جۆرە
توخمێك نابێتەوە.

نابێت, ئایا ئەمە
دەبێت سەر بگرێت!